



Elota
Eres tú, somos todos

INFORME DE ACTIVIDADES

**DIRECCIÓN DE DESARROLLO URBANO, OBRAS Y
SERVICIOS PÚBLICOS**

EJERCICIO FISCAL 2017

LA CRUZ, ELOTA, SINALOA. 01 DE JUNIO DEL 2017

INTRODUCCIÓN

Con el fin de brindar mejores obras y servicios al Municipio de Elota, la Dirección de Desarrollo Urbano, Obras y Servicios Públicos se ha organizado en 5 áreas de intervención que consisten en:

- 1. Servicios Públicos**
- 2. Maquinaria Pesada**
- 3. Parques y Jardines**
- 4. Aseo y Limpia.**
- 5. Dirección.**

Durante el primer semestre del ejercicio fiscal 2017 cada área ha realizado las actividades que a continuación se describen:

1) SERVICIOS PÚBLICOS

Se han atendido reportes y solicitudes para mejorar el servicio de alumbrado público, por lo que esta dependencia ha dado mantenimiento a 608 lámparas y ha instalado 64 lámparas nuevas.

A continuación apreciamos lo que el personal de alumbrado público ha intervenido en estos meses:

NO	COMUNIDAD	LÁMPARAS MANTEMIENTO	LAMPARAS NUEVAS	PROYECTORES NUEVOS	MANTENIMIENTO A PROYECTAR
1	COLONIA GUADALUPE VICTORIA	6			
2	COLONIA LOMA LINDA	11	2		
3	COLONIA EL PEDREGAL	5	2		
4	COLONIA PALOS BLANCOS	2			
5	COLONIA EJIDAL	3			

NO	COMUNIDAD	LÁMPARAS MANTEMIENTO	LAMPARAS NUEVAS	PROYECTORES NUEVOS	MANTENIMIENTO A PROYECTAR
6	COLONIA MIRAMAR	40	10	2	
7	COLONIA ARROYITOS	13			
8	COLONIA CENTRO	11	4		
9	COLONIA MONTEBELLO	9	2		
10	COLONIA MARGARITA	6		1	1
11	COLINAS DEL RIO	6			
12	CAMPAMENTO SAGARPA	1			
13	FRACCIONAMIENTO NUEVO AMANECER	1			
14	ACCESO A MAXIPISTAS	1	1		
15	COLONIA AZTECA	3			
16	COLONIA EL POLVORIN	1			
17	COLONIA VICTOR MANUEL QUINTERO	5		3	2

NO	COMUNIDAD	LÁMPARAS MANTEMIENTO	LAMPARAS NUEVAS	PROYECTORES NUEVOS	MANTENIMIENTO A PROYECTAR
18	FRACCIONAMIENTO SANTA CRUZ	4			
19	UNIDAD DEPORTIVA "JULIO LERMA QUINTERO)			6	
20	FRACCIONAMIENTO LAS BRISAS	3			
21	PLAYA CEUTA	5	2		
22	EL ROBLE	15			
23	EL LIMONCITO	2	1		
24	CEUTA	14			
25	BENITO JUAREZ	8	2		
26	26 DE ENERO	7	1		
27	PAREDON COLORADO	10			
28	ENSENADA	23			
29	EL ESPINAL	28			

NO	COMUNIDAD	LÁMPARAS MANTEMIENTO	LAMPARAS NUEVAS	PROYECTORES NUEVOS	MANTENIMIENTO A PROYECTAR
30	LA PAPALOTA	4			
31	CASAS GRANDES	10	1		
32	ELOTA	15			
33	BUENA VISTA	2			
34	LOMA DE TECUYO	13			
35	TECUYO	4			
36	PORTEZUELO DE ARRIBA	6			
37	SABINAL	5			1
38	LOS MECATES	5			
39	POTRERILLOS DE LOS LANDEROS	5			
40	CELESTINO GASCA	19	1		
41	SALADO	5	6		

NO	COMUNIDAD	LÁMPARAS MANTEMIENTO	LAMPARAS NUEVAS	PROYECTORES NUEVOS	MANTENIMIENTO A PROYECTAR
42	HIGUERAS DE LOS LOPEZ	2			
43	GABRIEL LEYVA	11	1		
44	ALTA ROSA	17	7		
45	AGUA NUEVA	3			
46	BOLILLO	12			1
47	EMILIANO ZAPATA	29		4	
48	CAIMANES	13	3		
49	ABOCHO	4	6	2	
50	POTRERILLOS DEL NOROTE	33			4
51	BOSCOSO	24	3	2	
52	SAN JOSE CONITACA	14		1	3
53	CASAS VIEJAS	14	1		2

NO	COMUNIDAD	LÁMPARAS MANTEMIENTO	LAMPARAS NUEVAS	PROYECTORES NUEVOS	MANTENIMIENTO A PROYECTAR
54	TAYOLTITA	17	4		
55	EL CARRIZO	15	1		
56	SALADITO	7			
57	EJIDO CULIACAN	9			3
58	LAS TINAS	15			
59	ROSENDO NIEBLAS	1	3		
60	VIDA CAMPESINA	5			
61	AGUA PEPE	8			3
62	CHIRIMOLE	4			
63	CASAS NUEVAS	1			
64	IBONIA	4			
65	EL PERICAL	4			
66	MAUTILLO	6			
	TOTAL	608	64	21	20



Personal de Alumbrado Público dando mantenimiento a las lámparas del Municipio.

2) MAQUINARIA PESADA

La maquinaria perteneciente a la Dirección de Desarrollo Urbano, Obras y Servicios Públicos ha realizado:

- 1. Limpieza, Rastreo y Nivelación de:**
 - a) Campos deportivos como: El Campo de Beisbol de la Comunidad de Celestino Gazca y Ensenada.**
 - b) Caminos en la comunidad de El Roble, El Limoncito y Benito Juárez, Loma de Tecuyo, Buena Vista, El Salado, El Saladito, Paredón Colorado.**
 - c) Calles de las Comunidades de El Bolillo, La Ensenada y Ceuta; y de la ciudad de La Cruz como la colonia Montebello y Guadalupe Victoria.**

2) Carga y Acarreo de material de Relleno para calles en las comunidades de:

- a) El Roble**
- b) 26 de Enero**
- c) Vida Campesina**
- d) Alta Rosa**
- e) Loma de Tecuyo**
- f) El Salado**
- g) Ceuta**
- h) San José de Conitaca**
- i) Elota**

3) Riego en Calles para la celebración de los «días de Ejido» en comunidades; riego en el Local para la Exposición de la Feria Ganadera y riego de arborización en los Boulevares de la ciudad de La Cruz.

- 4) Limpieza de:**
- a) Basurones clandestinos.**
 - b) Laterales del tramo La Cruz – Maxipista.**
 - c) Unidad deportiva Julio Lerma Quintero**
 - d) Laterales del Malecón Playa Ceuta**
 - e) Cunetas para eliminar el salitre en la preparatoria UAS de Potrerillos.**
 - f) Patio de la paralela a la vía frente al parque de la colonia Ejidal en La Cruz.**
 - g) Dren del Ejido Gabriel Leyva**
 - h) Dren Campamento en La Cruz.**
 - i) Estacionamiento del local de la Exposición Ganadera en La Cruz.**

- 5) Carga y Acarreo de Basura en basureros clandestinos.**

- 6) Carga y Retiro de Escombros frente a la Secundaria María Gertrudis Samble Castro de la Ciudad de La Cruz y la cancha de la colonia Colinas del Río.**

- 7) Pozos para sondeo en el lugar donde se construirá una presa para almacenar agua para ganado en Potrerillos de Los Landeros.**

8) Carga y Acarreo de grava y arena en las comunidades de:

- | | |
|------------------------|-------------------------|
| a) El Salado | n) El Saladito |
| b) Portezuelo | Ñ) El Roble |
| c) Ibonía | o) Celestino Gazca |
| d) Rincón de Ibonía | p) Bellavista |
| e) Casas Grandes | q) Tecuyo |
| f) Salto Grande | r) Loma de Tecuyo |
| g) Conitaca | s) Ejido Culiacán |
| h) Alta Rosa | t) Colonia Buenas Aires |
| i) El Espinal | u) Tanques |
| j) Vida Campesina | v) Rosendo Nieblas |
| k) Las Tinajas | w) Los Caimanes |
| l) Potreros del Norote | x) Tayoltita |
| m) Agua Nueva | y) Emiliano Zapata. |

Llevando un total de 278 viajes de 6.00 m³

Limpieza en algunas partes del Municipio con Maquinaria Pesada.



3) PARQUES Y JARDINES

El personal de Parques y Jardines realizó:

- 1) La jornada de limpieza en los Boulevares «Benito Juárez» y «Luis Donald Colosio» de esta cabecera municipal.**
- 2) Limpieza en polideportivo «Juan Lauro Martínez Barrera» y Unidad Deportiva «Julio Lerma Quintero».**
- 3) Recolección de basura en los Boulevares «Benito Juárez», «Luis Donald Colosio» y Libramiento Playa Ceuta.**
- 4) Limpieza y encalado de árboles en la Unidad Deportiva «Julio Lerma Quintero».**
- 5) Cepillado en las principales calle de la Ciudad de La Cruz.**
- 6) Podado de árboles en el Boulevard Luis Donald Colosio, la Plazuela Municipal «Miguel Hidalgo» y Parque María Aideé Barraza Calderón.**

Personal de Aseo y limpia barriendo calles y limpiando camellones de la Ciudad.



4) ASEO Y LIMPIA

El personal de Aseo y Limpia ejecutó trabajos de recolección de basura en la diversas rutas comprendidas en el municipio, atendiendo la demanda de los ciudadanos y respondiendo a quejas y sugerencias de los mismos, con una recolección de basura de 60 toneladas diarias aproximadamente para un total de 1,700 toneladas de basura en lo que va del año.



5) DIRECCIÓN

En cuanto al listado de proyectos que la Dirección ha realizado para gestionar ante programas federales ascienden a \$94'072,920.01 (Noventa y cuatro millones setenta y dos mil novecientos veinte pesos 01/100 M. N.).

Los programas Federales en los que el Municipio de Elota ha planeado realizar mezcla de recursos son:

- 1. Ramo 33 (Fondo de Infraestructura Social Municipal)**
- 2. Predial Rústico**
- 3. 3x1 para migrantes.**
- 4. Rescate de Espacios Públicos**
- 5. Desarrollo Regional**
- 6. Fortalece (fondo para el Fortalecimiento de los Estados y Municipios)**

7) FISE (Fondo de Infraestructura Social Estatal)

8) Habitat

9) FONHAPO (Fondo Nacional de Habitaciones Populares)

10) ISDE (Instituto Sinaloense del Deporte)

11) Fondo Fortalecimiento Financiero

12) Vialidades programas federales.

PROGRAMAS Y FONDOS

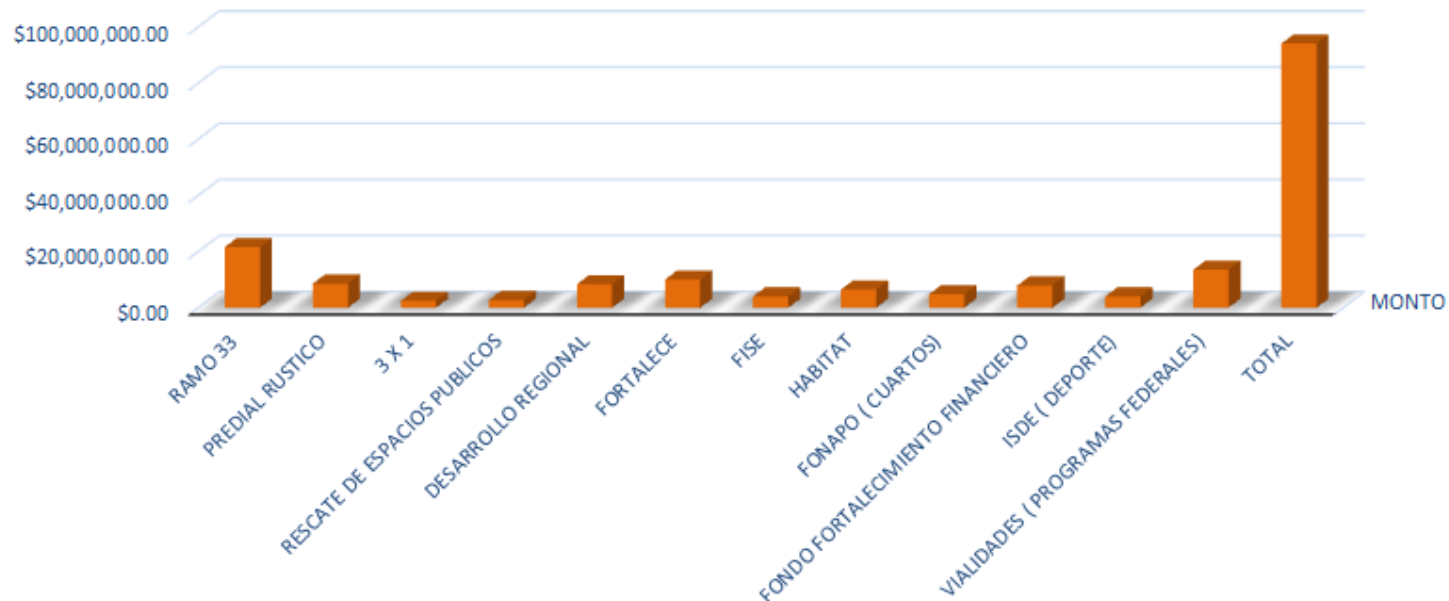

RAMO 33

El Fondo de Infraestructura Social Municipal (Ramo 33) es un recurso destinado a combatir indicadores de pobreza por lo que se concretó el listado de acciones que integran la Matriz de Inversión 2017 y a continuación se enlistan:

NO.	ACCIÓN	COMUNIDAD	IMPORTE
1	AMPLIACIÓN DE RED DE ENERGÍA ELÉCTRICA EN LA COMUNIDAD DE EL AGUAJE, ELOTA, SINALOA.	EL AGUAJE	\$ 233,406.49
2	AMPLIACIÓN DE RED DE ENERGÍA ELÉCTRICA PARA LA COMUNIDAD DE BELLAVISTA, ELOTA, SINALOA	BELLAVISTA	\$ 317,675.64
3	AMPLIACIÓN DE RED DE ENERGÍA ELECTRICA EN LA CALLE SEBASTIÁN TOLOSA Y AVENIDA MAR AMARILLO SECTOR LIBRAMIENTO EN LA CRUZ, ELOTA ,SINALOA.	LA CRUZ	\$ 282,234.51
4	AMPLIACION DE RED DE ENERGIA ELECTRICA ENTRE LIBRAMIENTO Y CAMINO VIEJO AL ESPINAL, EN LA COLONIA VICENTE ESCOBAR, EN LA CRUZ, ELOTA, SINALOA	LA CRUZ	\$ 431,652.33
5	AMPLIACIÓN DE RED DE ENERGÍA ELÉCTRICA EN LA COLONIA MARSOL SECTOR POLIDEPORTIVO EN LA CRUZ, ELOTA, SINALOA	LA CRUZ	\$ 388,580.88

NO.	ACCIÓN	COMUNIDAD	IMPORTE
6	AMPLIACIÓN DE RED DE ENERGÍA ELÉCTRICA EN LA CALLE MARIANO MATAMOROS Y AV. LOS OLIVOS, EN LA COLONIA MONTEBELLO, SECTOR LIBRAMIENTO, EN LA CRUZ, ELOTA, SINALOA	LA CRUZ	\$ 205,810.91
7	AMPLIACIÓN DE RED DE ENERGÍA ELÉCTRICA EN LA COMUNIDAD DE BOSCO SO, ELOTA, SINALOA	BOSCO SO	\$ 254,253.31
8	AMPLIACIÓN DE RED DE ENERGÍA ELÉCTRICA EN LA COMUNIDAD DE BUENA VISTA, ELOTA, SINALOA.	BUENA VISTA	\$ 194,675.58
9	AMPLIACIÓN DE RED DE ENERGÍA ELÉCTRICA EN CARRETERA AL ROBLE Y CALLE DE ACCESO PANTEON NUEVO, EN LA CRUZ, ELOTA, SINALOA	LA CRUZ	\$ 217,176.21
10	MEJORAMIENTO DEL SERVICIO DE ENERGÍA ELÉCTRICA EN LA ESCUELA PRIMARIA ALBERTO F. MARIN. EN LA COMUNIDAD DE LOMA DE TECUYO, ELOTA, SINALOA	LOMA DE TECUYO	\$ 369,932.64
11	CONSTRUCCIÓN DE CERCA PERIMETRAL EN JARDÍN DE NIÑOS JAIME NUNO DE LA COMUNIDAD DE EL ROBLE, ELOTA, SINALOA.	EL ROBLE	\$ 244,966.55
12	CONSTRUCCIÓN DE TECHADO CON ESTRUCTURA METÁLICA EN JARDÍN DE NIÑOS JAIME NUNÓ DE LA COMUNIDAD DE EL ROBLE, ELOTA, SINALOA.	EL ROBLE	\$ 389,503.70
13	CONSTRUCCIÓN DE TECHADO CON ESTRUCTURA METALICA EN JARDÍN DE NIÑOS MANUEL PONCE DE LA COMUNIDAD DE EL CARRIZO, ELOTA, SINALOA.	EL CARRIZO	\$ 392,760.87
14	ACCIONES DE VIVIENDA (TECHOS FIRMES)	DIVERSAS COMUNIDADES	\$ 642,857.14

NO.	ACCIÓN	COMUNIDAD	IMPORTE
15	CONSTRUCCIÓN DE AULA AISLADA EN JARDÍN DE NIÑOS NUEVA CREACIÓN EN LA COMUNIDAD DE BELLAVISTA, ELOTA, SINALOA.	BELLAVISTA	\$ 73,479.94
16	AMPLIACIÓN DE LA RED DE ENERGÍA ELÉCTRICA EN LA COMUNIDAD DE LA RESBALOSA, ELOTA, SINALOA.	LA RESBALOSA	\$ 123,479.94
17	CONSTRUCCIÓN DE SISTEMA DE AGUA POTABLE PARA LA COMUNIDAD DE LOS DIFUNTOS, ELOTA, SINALOA.	LOS DIFUNTOS	\$ 405,800.00
18	CONSTRUCCIÓN DE SERVICIOS SANITARIO EN LA ESCUELA CESAR FRANCO RODRIGUEZ, EN LA COLONIA VICTOR MANUEL QUINTERO, LA CRUZ, ELOTA, SINALOA.	LA CRUZ	\$ 113,749.83
19	CONSTRUCCIÓN DE AULA AISLADA EN AL ESCUELA PRIMARIA PROFESORA EVA TRINIDAD AGUILAR SANABRIA EN LA COLONIA MONTEBELLO, LA CRUZ, ELOTA, SINALOA.	LA CRUZ	\$ 370,274.88
20	CONSTRUCCIÓN DE AULA AISLADA EN JARDIN DE NIÑOS DE LOS MECATES, MUNICIPIO DE ELOTA, SINALOA.	LOS MECATES	\$ 362,148.55
21	AMPLIACIÓN DE RED DE DISTRIBUCIÓN Y TOMAS DOMICILIARIAS EN EL SISTEMA DE AGUA POTABLE DE LA LOCALIDAD DE EJIDO EMILIZANO ZAPATA, MUNICIPIO DE ELOTA, SINALOA.	EMILIANO ZAPATA	\$ 614,258.85
22	AMPLIACIÓN DE RED DE ATARGEAS Y DESCARGAS DOMICILIARIAS SECTOR TELESECUNDARIA, EN LA LOCALIDAD DE EL ROBLE, MUNICIPIO DE ELOTA, SINALOA.	EL ROBLE	\$ 641,902.82
23	AMPLIACIÓN DE RED DE ATARGEAS Y DESCARGAS DOMICILIARIAS EN SECTOR ANTENA EN LA LOCALIDAD DE EL SALADITO, MUNICIPIO DE ELOTA, SINALOA.	EL SALADITO	\$ 550,829.69

NO.	ACCIÓN	COMUNIDAD	IMPORTE
24	AMPLIACIÓN DE RED DE ATARJEAS EN ZONA DE RESAGO SOCIAL DE LA COLONIA PALOS BLANCOS - POLVORIN EN LA CIUDAD DE LA CRUZ, ELOTA, SINALOA.	LA CRUZ	\$ 2,000,000.00
25	CONSTRUCCIÓN DE 200 CUARTOS DORMITORIOS EN DIVERSAS COMUNIDADES DE LA CRUZ	DIVERSAS COMUNIDADES	\$ 4,800,000.00
26	REHABILITACIÓN DE COMEDOR COMUNITARIO EN LA COLONIA MARGARITA Y PALOS BLANCOS EN LA CIUDAD DE LA CRUZ, ELOTA, SINALOA	LA CRUZ	\$ 75,000.00
27	REHABILITACIÓN DE COMEDOR COMUNITARIO EN LA COLONIA VICTOR MANUEL QUINTERO EN LA CIUDAD DE LA CRUZ, ELOTA, SINALOA.	LA CRUZ	\$ 75,000.00
28	AMPLIACIÓN DE RED DE AGUA POTABLE EN AV. ESMERALDA ENTRE CALLE MANUEL PILAR ABRAJAN COLLANTES Y CALLE LLAMARADA DE LA CIUDAD DE LA CRUZ, ELOTA, SINALOA	LA CRUZ	\$ 179,265.82
29	AMPLIACIÓN DE LA RED DE DRENAJE SANITARIO EN AV. ESMERALDA ENTRE CALLE MANUEL PILAR ABRAJAN COLLANTES Y CALLE LLAMARADA DE LA CIUDAD DE LA CRUZ, ELOTA, SINALOA.	LA CRUZ	\$ 381,545.32
30	PAVIMENTO DE CONCRETO HIDRAULICO EN AV. ESMERALDA ENTRE CALLE MANUEL PILAR ABRAJAN COLLANTES Y CALLE LLAMARADA DE LA CIUDAD DE LA CRUZ, ELOTA, SINALOA.	LA CRUZ	\$ 1,094,889.67
31	AMPLIACIÓN DE LA RED DE AGUA POTABLE EN AV JUVENTUD ENTRE ANGEL FLORES Y LEYES DE REFORMA EN LA CIUDAD DE LA CRUZ, ELOTA, SINALOA.	LA CRUZ	\$ 174,533.26
32	AMPLIACIÓN DE LA RED DE DRENAJE SANITARIO EN AV. JUVENTUD ENTRE ANGEL FLORES Y LEYES DE REFORMA EN LA CIUDAD DE LA CRUZ ,ELOTA, SINALOA.	LA CRUZ	\$ 368,481.20

NO.	ACCIÓN	COMUNIDAD	IMPORTE
33	PAVIMENTO DE CONCRETO HIDRAULICO EN AV. JUVENTUD ENTRE ANGEL FLORES Y LEYES DE REFORMA EN LA CIUDAD DE LA CRUZ, ELOTA, SINALOA.	LA CRUZ	\$ 967,276.38
34	AMPLIACIÓN DE LA RED DE AGUA POTABLE EN CALLE JOSE VILLANUEVA ENTRE AV PTE 16 Y AV PTE 24 EN LA CIUDAD DE LA CRUZ, ELOTA, SINALOA.	LA CRUZ	\$ 138,709.98
35	AMPLIACIÓN DE LA RED DE DRENAJE SANITARIO EN CALLE JOSE VILLANUEVA ENTRE AV. PTE 16 Y AV. PTE 24 EN LA CIUDAD DE LA CRUZ, ELOTA ,SINALOA.	LA CRUZ	\$ 294,290.77
36	PAVIMENTO DE CONCRETO HIDRAULICO EN CALLE JOSE VILLANUEVA ENTRE AV. PTE 16 Y AV. PTE 24 EN LA CIUDAD DE LA CRUZ, ELOTA, SINALOA.	LA CRUZ	\$ 910,344.38
37	AMPLIACIÓN DE LA RED DE AGUA POTABLE EN AV MAR DE JAPON ENTRE ANGEL FLORES Y QUINTIN FRANCO EN LA CIUDAD DE LA CRUZ, ELOTA, SINALOA	LA CRUZ	\$ 210,939.89
38	AMPLIACIÓN DE LA RED DE DRENAJE SANITARIO EN AV MAR DE JAPON ENTRE ANGEL FLORES Y QUINTIN FRANCO EN LA CIUDAD DE LA CRUZ, ELOTA ,SINALOA.	LA CRUZ	\$ 439,974.91
39	PAVIMENTO DE CONCRETO HIDRAULICO EN AV MAR DE JAPON ENTRE ANGEL FLORES Y QUINTIN FRANCO EN LA CIUDAD DE LA CRUZ, ELOTA, SINALOA.	LA CRUZ	\$ 921,008.48
40	AMPLIACIÓN DE RED DE ENERGÍA ELÉCTRICA PARA LA COMUNIDAD DE PUEBLO NUEVO ETAPA 1, ELOTA, SINALOA	PUEBLO NUEVO	\$ 445,033.52
41	AMPLIACION DE RED DE ENERGIA ELECTRICA EN LA COMUNIDAD DE CASAS VIEJAS, SECTOR ARROYO, MUNICIPIO DE ELOTA, SINALOA.	CASAS VIEJAS	\$ 280,703.10

Serán \$21'578,407.94 (veintiún millones quinientos setenta y ocho mil cuatrocientos siete pesos 94/100 M. N.) destinados a obras de agua y saneamiento, electrificación, pavimentación, comedores comunitarios, mejoramiento de vivienda y obras en planteles educativos.

Actualmente de este fondo se han rehabilitado los comedores comunitarios de la colonia Víctor Manuel Quintero y Margarita en la Ciudad de La Cruz con una inversión de \$75,000.00 cada uno.

Asimismo en días pasados se llevaron a cabo los banderazos de inicio de obras de electrificación para la comunidad de El Aguaje y Buena Vista con una inversión de \$416,590.95 y el mejoramiento del servicio de energía eléctrica en la primaria de la comunidad de Loma de Tecuyo con una inversión de \$ 369,932.64



Rehabilitación de comedores comunitarios en las colonias Margarita y Victor Manuel Quintero en La Cruz.



Banderazo de Inicio de obras del Fondo de Infraestructura Social Municipal 2017

PRESUPUESTO DE EGRESOS DE LA FEDERACION

EN VISITA DEL SR. GOBERNADOR DEL ESTADO, EL LIC. QUIRINO ORDAZ COPPEL, SE DIO INICIO A LAS SIGUIENTES PAVIMENTACIONES:

1.-PAVIMENTACIÓN DE **2,371.60 M2** EN CONCRETO HCO. EN LA AV. LA JUVENTUD, ENTRE QUINTÍN FRANCO (SUR 16) Y RAMÓN QUEZADA (SUR 22), COL. MIRAMAR, LA CRUZ, CON UNA INVERSIÓN DE **\$ 2,178,049.50** (DOS MILLONES CIENTO SETENTA Y OCHO MIL CUARENTA Y NUEVE PESOS CON 50/100 M.N).

2.- PAVIMENTACIÓN DE **2,825.60 M2** EN CONCRETO HCO. EN LA AV. RÍO ELOTA, ENTRE MORELOS Y FRUCTUOSO NÚÑEZ CAMPAÑA, COL. ARROYITOS, LA CRUZ, CON UNA INVERSIÓN DE **\$2,518,699.30** (DOS MILLONES QUINIENTOS DIESIOCHO MIL SEISCIENTOS NOVENTA Y NUEVE PESOS CON 30/100 M.N).

3.- PAVIMENTACIÓN DE **2,561.90 M2** EN CONCRETO HCO. EN LA CALLE LEYES DE REFORMA, ENTRE AV. CHAMIZAL Y MAR DE CORTÉZ, COL. MIRAMAR, LA CRUZ, CON UNA INVERSIÓN DE **\$2,489,761.52** (DOS MILLONES CUATROCIENTOS OCHENTA Y NUEVE MIL SETECIENTOS SESENTA Y UN PESOS CON 52/100 M.N)

4.- PAVIMENTACIÓN DE **5,196.84 M2** EN CONCRETO HCO. EN EL CAMINO VIEJO AL ESPINAL, ENTRE CALLE MORELOS Y LIBRAMIENTO, COL. ARROYITOS, LA CRUZ, CON UN IMPORTE DE **\$4,193,295.14** (CUATRO MILLONES CIENTO NOVENTA Y TRES MIL DOSCIENTOS NOVENTA Y CINCO PESOS CON 14/100 M.N)

5.-CONSTRUCCIÓN DE **1156.00 M.L** DE BANQUETA CON ADOQUÍN EN BOULEVARD LUIS DONALDO COLOSIO MURRIETA, LA CRUZ, CON UN IMPORTE DE **\$2,110,924.66** (DOS MILLONES CIENTO DIEZ MIL NOVECIENTOS VEINTICUATRO PESOS CON 66/100 M.N).

CON UNA **INVERSIÓN DEL PRESUPUESTO FEDERAL DE \$13,490,730.14** (TRECE MILLONES CUATROCIENTOS NOVENTA MIL SETECIENTOS TREINTA PESOS CON 14/100 M.N).



Banderazo de Inicio diversos pavimentos en la Ciudad de La Cruz

IMPUESTO SOBRE LA GASOLINA

1) BACHEO EN CALLES Y AVENIDAS: BOULEVARD LUIS DONALDO COLOSIO, ENTRE AV. SUR 16 Y ENTRONQUE A LA CARRETERA LACRUZ- EL CRUCERO, CON **461.54 M2**, LIBRAMIENTO-PLAYA CEUTA **96.50 M2**, LIBRAMIENTO-BENITO JUÁREZ **23.10**, AV. SUR **16.86.83 M2**, PARA UN TOTAL DE **667.97 M2**.

2) SE REALIZÓ EL SUMINISTRO Y COLOCACIÓN DE PINTURA EN LAS SIGUIENTES CALLES Y AVENIDAS DE LA CIUDAD DE LA CRUZ (MEJORAMIENTO IMAGEN URBANA):

LIBRAMIENTO – PLAYA CEUTA:	3,766.80 M.L
LIBRAMIENTO-BENITO JUAREZ:	2,979.80 M.L
AV. SUR 16-----	1,801.19 M.L
BLVD LUIS DONALDO COLOSIO	3,613.70 M.L
AV. SUR 16-----	1,159.20 M.L
AV. SUR 18-----	694.10 M.L
AV. BOULEVAR BENITO JUAREZ	1,222.40 M.L
AV. GABRIEL LEYVA SOLANO	1,411.20 M.L
AV. FRANCISCO I. MADERO	1,424.90 M.L
AV. ANGEL FLORES-----	2,096.60 M.L
AV. SAÚL AGUILAR _____	1,472.50 M.L
AV. JOSEFA ORTÍZ _____	2,308.60 M.L

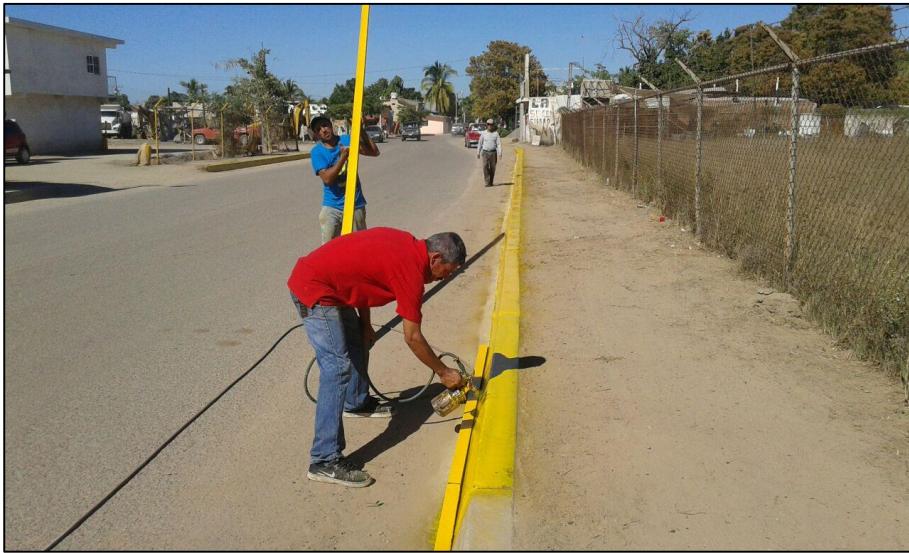

CON UNA INVERSIÓN DE \$320,495.00, CON RECURSOS DEL IMPUESTO SOBRE LA GASOLINA, PARA UN TOTAL DE 23,948.00 M.L DE PINTURA TRÁFICO PESADO.



OBRA DIRECTA

SE CONSTRUYERON DOS MUROS UNO EN LA PRESIDENCIA MUNICIPAL Y OTRO EN LA PLAZUELA MIGUEL HIDALGO Y COSTILLA, PARA EL FESTEJO DE LOS 100 AÑOS DE LA MUNICIPALIZACIÓN DE ELOTA.

