



**CEPAVIF**  
**SINALOA**

**SECRETARÍA GENERAL DE GOBIERNO/CEPAVIF**

FOLIO:400 /1.0.5/2019

**ASUNTO: INFORME DE PAZ Y TALLER DE NORMA  
MEXICANA EN IGUALDAD LABORAL**

Culiacán, Sinaloa, a 03 de abril de 2019.

**C. VÍCTOR MANUEL CISNEROS MARTÍNEZ**  
**PDTE. DEL COMPAVIF ELOTA**  
**PRESENTE.**

**AT'N: C. FEDRA DEL ROCÍO GUZMÁN YURIAR**  
**SECRETARIA GRAL. EJECUTIVA DEL COMPAVIF ELOTA**

Por este conducto, me permito enviarle un saludo afectuoso e invitarlos/as este miércoles **10 de abril de 2019 en punto de las 8:30 a.m.** al panel: **Violencia de Género y Familia**; y al taller: **"Norma mexicana en igualdad laboral"**, a realizarse en las instalaciones del Teatro MIA con domicilio en Ave. Ruperto L. Paliza, 484 Nte., Ángel Flores, Colonia centro, Culiacán, Sinaloa.

La finalidad de este encuentro es reforzar la profesionalización de las mujeres y sobre todo dar a conocer que se ha realizado en materia de prevención y atención a las mujeres y sus familias que han sido víctimas de violencia.

Este es un trabajo en conjunto con otras instituciones donde CEPAVIF ha trabajado y se mantiene en ello para prevenir la violencia.

**ATENTAMENTE**

**C. MARTHA OFELIA MEZA ESCALANTE,**  
**SECRETARIA GENERAL EJECUTIVA DE CEPAVIF**

C.c.p. C. Gonzalo Gómez Flores, Secretario General de Gobierno.  
C.c.p. C. Marco Antonio Osuna Moreno, Subsecretario de Gobierno.  
C.c.p. C. Giovanni Escobar *Manjarrez*, Alcalde de Elota.  
C.c.p. Archivo.





**CEPAVIF**  
**SINALOA**



**SMujeres**



## INFORME DE PAZ

### “AVANCES Y RETOS DE LA ALERTA DE VIOLENCIA DE GÉNERO CONTRA LAS MUJERES”

**Fecha:** Miércoles, 10 de abril de 2019

**Lugar:** Auditorio MIA (Modular Inés Arredondo)

**Tema:** “Avances y Retos de la Alerta de Violencia de Género contra las Mujeres”

#### PROGRAMA

**8:00 a 8:30 horas.** Rueda de prensa (Todas las Organizaciones/Instituciones organizadoras)

**08:30 a 09:00 horas.** Informe de Paz en Culiacán (Resultados de marzo de Semáforo Delictivo sobre denuncias ante el MP y Llamadas de emergencias al 911)

**9:00 a 10:30 horas.** Panel: Violencia. Género y Familia

#### Invitadas e invitados para integrar el panel:

- |     |                             |  |
|-----|-----------------------------|--|
| 1)  | Reyna Aracely Tirado        | Directora del ISMUJERES  |
| 2)  | Martha Ofelia Meza          | Secretaría Ejecutiva de CEPAVIF  |
| 3)  | Fca. Abelló /Representante  | Presidenta de la Comisión Equidad, G. y F. *   |
| 4)  | Paúl Villegas               | Comunicador/Periodista   |
| 5)  | Fca. López / Sergio Piñeiro | Tit. Unidad de R.I. para P y A la Violencia de Género /<br>Subsecretario de Acuerdos de la SSP Sinaloa |
| 6)  | Marlén Medina               | Titular Unidad E. Violencia c/las Mujeres FISCALÍA   |
| 7)  | Morayma Yaseen              | Subsecretaria de Planeación (S.E.)   |
| 8)  | Alejandra Vellatti          | Coordinadora General del Centro de Justicia para<br>Mujeres  |
| 9)  | Teresa Guerra Ochoa         | Integrante Colectivo de Mujeres Activas Sinaloenses  |
| 10) | Testimonio de Víctima       |  |

**11:00 a 13:00 horas.** Taller “Norma Mexicana en Igualdad Laboral”.

#### **Participación de Talleristas:**

- Ing. Lina Araceli González Morales
- Lcda. Adriana Luna Santillán





**CEPAVIF**  
SINALOA

Diálogo ciudadano con autoridades

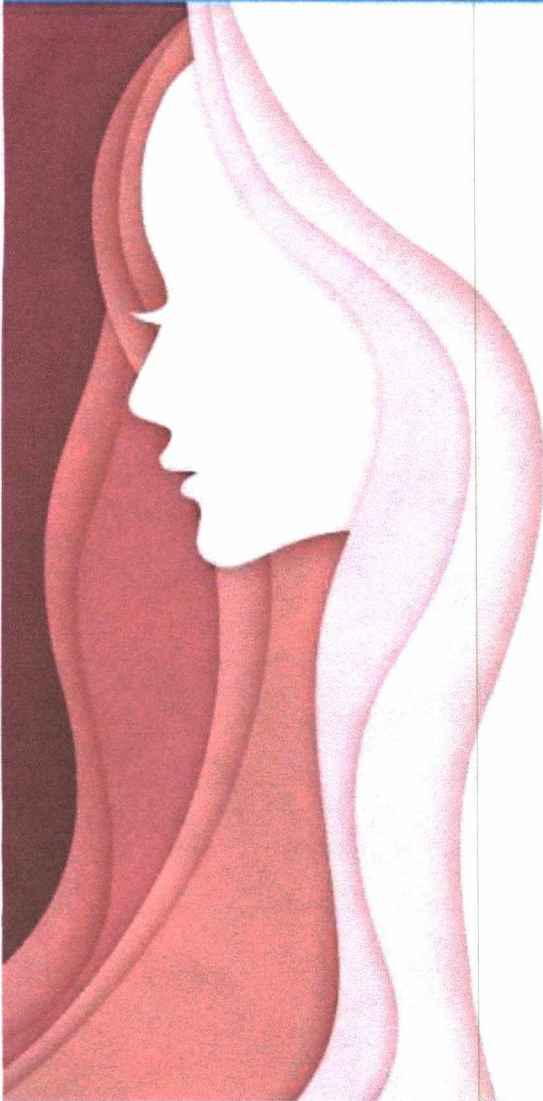

**PANEL:**

**AVANCES Y RETOS  
DE LA ALERTA DE VIOLENCIA DE GÉNERO  
CONTRA LAS MUJERES**



**TALLER:**

**NORMAS DE IGUALDAD**

**Auditorio MIA**

*Miércoles 10 de abril de 2019*

**ENTRADA GRATUITA**

**Registro: 8:00 horas**  
**Inicio de evento: 8:30 horas**



Río Quelite 102 Poniente, esquina con calle Domingo Rubí  
Col. Guadalupe C.P. 80220, Culiacán, Sinaloa.  
Teléfonos: (01 667) 714 85 40, 714 80 50 y 717 35 55  
[cepavif@sinaloa.gob.mx](mailto:cepavif@sinaloa.gob.mx)



**SINALOA**  
GOBIERNO DEL ESTADO



COSTCO GAS S.A. DE C.V.  
 R.F.C. CGA160215952  
 Regimen fiscal: 601 General de Ley Personas Morales

Lugar de expedición:  
 C.P. 80100

Sucursal 5309  
 CULIACAN

AGC 232654 Folio Fiscal:  
 9E4E32FB-5809-4600-AD34-9A73C4ABC801  
 No. de Serie del Certificado del CSD:  
 00001000000402388688  
 Lugar y Fecha de emisión:  
 CULIACAN SINALOA,, a 12 de Abril de 2019  
 Hora de emisión:  
 10:00:19  
 Tipo de comprobante:  
 I Ingreso

Página  
 1 de 1

Membresía: 900026301853  
 MUNICIPIO DE ELOTA  
 R.F.C. MEL8501012M6

Uso CFDI: G01 Adquisición de mercancías

Clave Producto	Código	Descripción / Clase	Unidad de Medida	Cantidad	Precio Unitario	Importe
15101506	1	GASOLINA K5 REGULAR 87 OCTANOS	LTR LITROS	10.194	16.97	173.03

Sello Digital del CFDI:

GsJoQk+qI9z79vtSD1Xalkgad1WtJvaun1kp8OcvacWGJSat+LpmQKPenS6j6OVYn6u5FoQEkl9qSIhPfdTTR5XYm7RbBm9DJDfxfwA8fxFsJgzWvTkl3QTmSlc3ygrLPMkJ3MzYrn8/ilhG66024QKw9UqY8r35gYrk7GYBzQYgFqlrgr1rDyxapPn6wwwYvjXBkxTOA5odBEvWOQB8ws3nGEU7U1HKUORle6nlxMsOumB8FzZqkUR6VChjLVrpj8uCroR7KEenn1nioleaTB8OYRHQf5y3dxVVoHI5ZzWfrozE4WBjCs4IUEhB5/xowh+luF5sBQiheLe8/w==

Sello del SAT:

o del SAT:  
 GsJoQk+qI9z79vtSD1Xalkgad1WtJvaun1kp8OcvacWGJSat+LpmQKPenS6j6OVYn6u5FoQEkl9qSIhPfdTTR5XYm7RbBm9DJDfxfwA8fxFsJgzWvTkl3QTmSlc3ygrLPMkJ3MzYrn8/ilhG66024QKw9UqY8r35gYrk7GYBzQYgFqlrgr1rDyxapPn6wwwYvjXBkxTOA5odBEvWOQB8ws3nGEU7U1HKUORle6nlxMsOumB8FzZqkUR6VChjLVrpj8uCroR7KEenn1nioleaTB8OYRHQf5y3dxVVoHI5ZzWfrozE4WBjCs4IUEhB5/xowh+luF5sBQiheLe8/w==|00001000000407371267|

Cadena Original del complemento de certificación digital del SAT:

||1.1|9E4E32FB-5809-4600-AD34-9A73C4ABC801|2019-04-12T10:02:19|DET080304395|GsJoQk+qI9z79vtSD1Xalkgad1WtJvaun1kp8OcvacWGJSat+LpmQKPenS6j6OVYn6u5FoQEkl9qSIhPfdTTR5XYm7RbBm9DJDfxfwA8fxFsJgzWvTkl3QTmSlc3ygrLPMkJ3MzYrn8/ilhG66024QKw9UqY8r35gYrk7GYBzQYgFqlrgr1rDyxapPn6wwwYvjXBkxTOA5odBEvWOQB8ws3nGEU7U1HKUORle6nlxMsOumB8FzZqkUR6VChjLVrpj8uCroR7KEenn1nioleaTB8OYRHQf5y3dxVVoHI5ZzWfrozE4WBjCs4IUEhB5/xowh+luF5sBQiheLe8/w==|00001000000407371267|

No. de Serie del Certificado del SAT: 00001000000407371267

Fecha y hora de certificación: 2019-04-12T10:02:19

*Asistir al diálogo = Franques y Rebos de la AVENA y Taller en Norma de Igualdad Laboral y No discriminación en la ciudad de Culiacán, Sin*

*5309 / 13750 / 101218*  
*Guzmán*



*0130053*

Método de pago: PUE Pago en una sola exhibición  
 CIENTO NOVENTA Y DOS PESOS 00/100 M.N.\*\*\*

Moneda: MXN

SUBTOTAL	173.03
DESCUENTO	6.92
IVA 0.160	25.89
TOTAL	192.00

Número de Ticket: 00729307041019200748  
 Fecha de la transacción: 10/04/2019



Factura:

FW910778

Metodo Pago: PUE - PAGO EN UNA SOLA EXHIBICIÓN
Uso CFDI: G03 - GASTOS EN GENERAL
Cta. Bancaria:
Forma Pago: 01 - EFECTIVO
Folio Fiscal: B522C35A-97B4-4788-A31B-0E70C6ABF392
Num. Certificado Emisor: 00001000000404317431
Fecha y Hora Expedición: 12/04/2019 09:55:53 a. m.
Lugar de Expedición: 11000 MÉXICO, CIUDAD DE MEXICO
Moneda: MXN - PESOS
Tipo Comprobante: I - INGRESO



Table with 2 columns: EMISOR (CONCESIONARIA DE AUTOPISTAS Y LIBRAMIENTOS DEL PACIFICO NORTE, S.A. DE C.V.) and RECEPTOR (MUNICIPIO DE ELOTA, GABRIEL LEYVA SOLANO SIN). Includes RFC, Emisor Regimen Fiscal, and Expedida en details.

Table with 4 columns: Docto Origen, Agente, Condicion de Pago, Contado.

Observaciones: Orden de Compra: KIOSCO WEB

Main table with columns: Cantidad, Unidad, Artículo, Descripción, Precio Unitario, Importe. Includes item details for 'PEAJE EFECTIVO' and summary rows for Sub Total, IVA, and Importe Total.

Handwritten red text: '237133750' and 'PAGADO' stamp from 'TESORERIA MUNICIPAL DE ELOTA' dated '15 ABR 2019'.

LA FIRMA DEL CLIENTE O DE CUALQUIERA DE SUS EMPLEADOS O MIEMBROS DE SU PERSONAL EN LA PARTE INFERIOR O EN CUALQUIER PARTE DE ESTA FACTURA Y/O LA RECEPCION, USO, SOCE O TRANSMISION EN CUALQUIER FORMA O BAJO CUALQUIER TITULO LEGAL QUE REALICE DE LOS BIENES AMPARADOS POR ESTA FACTURA IMPLICAN SU ACEPTACION Y SUSCRIPCION DE ESTE DOCUMENTO Y OBLIGAN INCONDICIONALMENTE EN SUS TERMINOS.



Sello Digital CFDI: kazPcXjLgKQ3ZJj6y3B65L3VMsILNzmRau7FCsPwXdc5Im4PklGPgOjRVMCvS11ck+xS28heUwrHkPvYU9xERkr5o2bXDvksNQSEk2ehoAov3A6eOE5bjfzi0JZIZR...

Sello SAT: IQfn+C8DNe3Xq3fYtrSydhNmeGqvOolBelJ0me+EqloC43tMzdMOWJOE2N9V8JebN6EGpB/9MbmGdQGv5CyWNRNWwpp+hX6Pgy5yQjWAV8Ne9NP+/be4oU/438...

Cadena Original: 1|1|B522C35A-97B4-4788-A31B-0E70C6ABF392|2019-04-12T09:56:03Z|kazPcXjLgKQ3ZJj6y3B65L3VMsILNzmRau7FCsPwXdc5Im4PklGPgOjRVMCvS11ck+x...

RFC Proveedor Certificación: EME000602QR9
Fecha y Hora de Certificación: 2019-04-12T09:56:03
No. Certificado SAT: 0000100000040477432

Este documento es una representacion impresa de un CFDI



10848773

Handwritten red text: '237133750' and '0230053'

Asistir al dialogo = Avances y Retos de la fiscal y taller en Norma de igualdad laboral y no discriminación en colación sin. [Signature]



# Los Antiguos Portales de Culiacán

## RESTAURANT & CAFE BAR

Carolina Castro Manjarrez

R.F.C. CAMC631206B6A C.U.R.P. CAMC631206MSLSNR05

Ruperto L. Paliza Norte No. 574 Coj. Centro C.P. 80000 Culiacán, Sinaloa.

I - Factura - VERSIÓN 3.3

3735

No. de serie del CSD del emisor

00001000000401171534

Fecha y Hora de emisión

2019-04-10T08:40:07

Folio Fiscal

899870DE-5B9E-11E9-8132-00155D014007

### Emisor

Lugar de expedición: 80000

Tipo de Cambio: 0.00

RFC: CAMC631206B6A

Razón Social: CASTRO MANJARREZ CAROLINA

Regimen Fiscal: 621 - Incorporación Fiscal

Fecha y hora de certificación

No. de serie del CSD del SAT

Forma de Pago

2019-04-10T09:40:08

00001000000403557578

01 - Efectivo

### Receptor

RFC: MEL8501012M6

Uso de CFDI: G03 - Gastos en general

Razón Social: MUNICIPIO DE ELOTA

Cantidad	Clave Unidad	Descripción	Valor Unitario	Importe
1.00	E48 - Unidad de servicio	CONSUMO DE ALIMENTOS ClaveProdServ - 90101500 - Establecimientos para comer y beber No. ID: Impuestos: Traslados: 002 IVA Base - \$81.89 Tasa - 0.160000 Importe - \$13.10	81.89	81.89

TOTAL EN LETRA:  
NOVENTA Y CUATRO PESOS 99/100 MXN

Subtotal	81.89 MXN
IVAT 0.160000	13.10 MXN
Total	94.99 MXN

Asistir al dialogo = Avances y retos de la AVEM y taller en norma de igualdad laboral y NO discriminación en la ciudad de Culiacán, Sin.

*Guzmán*

5137



COMPAVIE ELOTA

*Chibos*

Método de Pago: PUE - Pago en una sola exhibición

Condiciones de Pago:

### Cadena original del complemento de certificación digital del SAT

[[1.1|899870DE-5B9E-11E9-8132-00155D014007|2019-04-

10T09:40:08|TBN040609RKA|QIBmgz6pu9Yd2SYTr4kNymqYkJZwK8MNN9yHWC9iucZEhv7buLg0NV1/wG81rM8U9XI/pEyYq6YcxKXuMmt+wC H0KjnYHxNFYJF57qWqCHA5gKQ3zc49O+rNCE/mTKIEuG0qDj+fg1kd9zmNsTggjKy66I8C3PukuvJ/ItemGlsEMHHhwjTPF3XQN6gzErkMZbaB9Ial ZS5strklp8DZkdDMEoBy3Dzs4SbbjCX+IVQTQztsWjvwmUhh0TWn/fTrmBkw8jAjyGQUISZEzBJJhkyJmQVYRGRJWau1j|Dchf43xPNN59M me5lpsDfHPmYbSnQaMVLLeOVA1bxA==|00001000000403557578|]]

### Sello digital del emisor

QIBmgz6pu9Yd2SYTr4kNymqYkJZwK8MNN9yHWC9iucZEhv7buLg0NV1/wG81rM8U9XI/pEyYq6YcxKXuMmt+wC H0KjnYHxNFYJF57qWqCHA5g KQ3zc49O+rNCE/mTKIEuG0qDj+fg1kd9zmNsTggjKy66I8C3PukuvJ/ItemGlsEMHHhwjTPF3XQN6gzErkMZbaB9IalZS5strklp8DZkdDMEoBy3Dzs 4SbbjCX+IVQTQztsWjvwmUhh0TWn/fTrmBkw8jAjyGQUISZEzBJJhkyJmQVYRGRJWau1j|Dchf43xPNN59Mme5lpsDfHPmYbSnQaMVLLeO VA1bxA===

### Sello digital del SAT

pWpp37Bgma0759JDEasJvDpATbljwwHQfb2rR58Qr4td5rdiXWJGe8V4SMvauJVw2o3G2gw78Znm27zrfGicwrQCPWjO+Pewb6/Aw8hkVzqJOq0 Cvlvhe+vJ50RhwYMMgDSuUfxcvdfs4RHjle066lwxTPM68PdtzgwUhrJngaBBFYJWB/IPQ8MCuMBj+YMOoqrGQ2uLH9An/mRDtK6qY7SnQuXEd g97I4SztSP/skfx569OVn7C7C/rJRW8b0EplzavG/MioEP+ZidSjrCED5Ra1oWdgbWIn3+xHYQZJbmdVodDwaIQoLZoMUYMKWeK3y3WlwbVzke RTWMOrg==



Este documento es una representación impresa de un CFDI

Facture electrónicamente en [www.imprintadurango.mx](http://www.imprintadurango.mx)

LOS ANTIGUOS PORTALES DE CULIACAN  
CAROLINA CASTRO MANJARREZ  
RUPERTO L. PALIZA No. 574 COL. CENTRO  
CP. 80000 CULIACAN SINALOA  
R.F.C. CAMC-631206-B6A

10/Abr/2019 08:21:48 a.m.

No. 32792

MESA No. 81

---

1 CAFE AMERICANO	25.00
1 HUEVOS AL GUSTO	70.00

---

TOTAL	95.00
-------	-------

>>> GRACIAS POR SU PREFERENCIA <<<  
LO ESPERAMOS PARA ANTERDERLO DE NUEVO



# ALIMENTOS AIFE SA DE CV

RFC: AAI961219NQ7

Tipo de Comprobante: I - Ingreso  
Lugar de Expedición: 80000  
Régimen Fiscal: 601 - General de Ley Personas Morales

Forma de pago: 01 - Efectivo  
Método de pago: PUE - Pago en una sola exhibición  
Moneda: MXN - Peso Mexicano  
Folio: AA - 4436  
Fecha: 10/4/2019 16:40:08

Datos del cliente  
Cliente: MUNICIPIO DE ELOTA  
R.F.C.: MEL8501012M6  
Domicilio: GABRIEL LEYVA SOLANO No. SN, CENTRO, C.P. 82700, La Cruz, Sinaloa, México  
Uso CFDI: G03 - Gastos en general

Cantidad	Unidad	Clave Producto	Concepto / Descripción	Valor Unitario	Importe
1.00	SERVICIO	90101500	CONSUMO	170.69	170.69

Importe con letra:  
CIENTO NOVENTA Y OCHO PESOS 00/100

Subtotal	170.69
Impuestos Traslados	27.31
<b>Total</b>	<b>198.00</b>

CFDI Relacionado:  
Tipo Relación: -  
CFDI Relacionado:



Serie del Certificado del emisor: 00001000000404165887  
Folio fiscal: 505CCAA5-986D-4FD4-A8BE-A211B32FABE2  
No. de Serie del Certificado del SAT: 00001000000404486074  
Fecha y hora de certificación: Abril 10 2019 - 17:40:13

Este documento es una representación impresa de un CFDI

### Sello Digital del CFDI

CBzX87RCzctEFk5VNN3igtTABSrw7yCRt3Ah6gcccwXTgLOD2b6IF8gF9lyFFwqcsuOx1E+8JGFHQts+jzLSrz  
iIB+Ftvk5MIJomiQwYj3i9fnEcl3uRQudqznczCaZhf5Z8AI7T5+T39YDTrl2w7I5IRCxd3NGYkqvQb2/mZG  
CtOw/dYnYlyjw7IjPNhmErOKiy01YhDX4tlOahTPiZpFnM2MMJ7XPo6nBlyzR1HeR1tL8UKKQuG+/u2mt1i1hQ  
HNvc/FoM5F8E0UM/c79ssMAYUj+e02A+qJtXjJnchnLmEpiX3R/IDg9CUraXzG1/GmtFtQaAJARIQ555w==

### Sello del SAT

SgqOanzCy8unjieGM3XNjePxulrc2B5jRkRYLTYOpAz4Q3ulFETviWfPL9CLG0JK3S1NmDt0Ra+vXN2  
3ZNpGn051cvhz8CCvc3LMV1DaVD0h4p74Y5Jfvinq2wL4Rv66yT/mSeDV1ZPjVov3vblkzSh0V6UhoaMQ  
7g8jwLxFO8vJueBUyWQxWQH5K3nbAmmtw9o6pf7/3uzQD9cMSvisZst36SRGa551BrTnE2JOABE1Bw  
BF0BojzFVwqYG7/3FOENIsI4E3vybezK0/T21RXLhHTFVYXTCQD2F5lpNs3YEubOdisPdORThWduUpM  
/xDbu3CDIXykr5oSug4gQ==

### Cadena original del complemento de certificación digital del SAT

||1.1|505CCAA5-986D-4FD4-A8BE-A211B32FABE2|2019-04-10T17:40:13|MAS0810247C0|C8zX  
87RCzctEFk5VNN3igtTABSrw7yCRt3Ah6gcccwXTgLOD2b6IF8gF9lyFFwqcsuOx1E+8JGFHQts+jzLS  
rzliB+Ftvk5MIJomiQwYj3i9fnEcl3uRQudqznczCaZhf5Z8AI7T5+T39YDTrl2w7I5IRCxd3NGYkqv  
JQb2/mZGctOw/dYnYlyjw7IjPNhmErOKiy01YhDX4tlOahTPiZpFnM2MMJ7XPo6nBlyzR1HeR1tL8UKK  
QuG+/u2mt1i1hQHNVc/FoM5F8E0UM/c79ssMAYUj+e02A+qJtXjJnchnLmEpiX3R/IDg9CUraXzG1  
/GmtFtQaAJARIQ555w==|00001000000404486074||



Asistir al diálogo = Avances y Retos de la AVGL y  
Taller en Norma de Igualdad Laboral y NO Discriminación  
en la ciudad de Culiacán Sn.

*Guzmán*







ALERTA DE VIOLENCIA DE GÉNERO CONTRA LAS MUJERES

# AVGM AVANCES

En los 5 municipios en AVGM existen células de reacción integradas por policías preventivos capacitados como primer contacto con las víctimas.

#EnAlertaContraLaViolencia  
#NiUnaMenos

**133 Reportes** han sido atendidos por la Unidad de Reacción Inmediata de Culiacán en el 2019.



Te invitamos a nuestro

## INFORME DE PAZ DE CULIACÁN

Disfruta, ciudadanos, con autoridades

**TEMA:**  
AVANCES Y RETOS DE LA ALERTA DE VIOLENCIA DE GÉNERO CONTRA LAS MUJERES

**PANEL:**  
VIOLENCIA, GÉNERO Y FAMILIA

**TALLER:**  
NORMA DE IGUALDAD LABORAL Y NO DISCRIMINACIÓN

**Auditorio MIA**  
Auditorio Municipal de Culiacán

Registro: 8:00 horas  
Inicio de evento: 8:30 horas