

Carlos Eduardo Villarreal Sanchez
Francisco I Madero S/N, Col. Centro
La Cruz Elota, Sinaloa C.P. 82700
R.F.C. VISC820910AV8
Tel.: (696) 961-04-39

Tienda: 19 TECA La Cruz
Nota de venta: 759884A
Fecha: 18/10/2022 Hora: 18:2
Atendido por: 3A MARLEN ACOSTA M.
Cliente: MOSTR VENTAS AL PUBLICO EN GENERA
L

Cantidad	Concepto	Prec. Uni.	Importe
	GLOBO DE GAS ANAGRAM PERSONAJES VARIOS 18"		
2 PZ		25.00	50.00
	CARGA DE GAS 18" 1/1 PZ		
12 PZ		27.00	324.00
	LISTON 1/1 PZ		
22 PZ		1.50	33.00
	GLOBO #9 FUCSIA 100/50 PZ BS/50PZ		
1 BS		40.00	40.00

Total Prod:	4	Total:	447.00
Pago:	500.00		
Cambio:	53.00		
Iva:	61.66		

CUATROCIENTOS CUARENTA Y SIETE PESOS 00/10
0 M.N.

-- PARA ACLARACIONES TRAER SU TICKET --
** 03 DIAS PARA RECLAMACIONES **

Gracias por su Compra !!!!



CARLOS EDUARDO VILLARREAL SANCHEZ

R.F.C. VISC820910AV8
 FANCISCO I MADERO S/N Col. CENTRO C.P. 82700 LA
 CRUZ DE ELOTA, SINALOA
 Regimen Fiscal: 612 - Personas Físicas con Actividades
 Empresariales y Profesionales

Lugar de expedición: 82700 LA CRUZ DE ELOTA,

FACTURA

Tipo comprobante: I - Ingreso
Folio: A14289
Fecha: 18/10/2022 18:10:42
FOLIO FISCAL (UUID)
 4EF01AF7-CB47-45CF-8342-413FEA406DFE
Fecha certificación: 18/10/2022 19:10:43

Metodo pago:
 PUE - Pago en una sola exhibición
Forma pago: 01 - Efectivo
Moneda: MXN

Condiciones de pago:
 Contado

Receptor:

Nombre: MUNICIPIO DE ELOTA

R.F.C.: MEL8501012M6

Uso CFDI: G03 - Gastos en general

Domicilio: GABRIEL LEYVA SOLANO S/N COL. CENTRO C.P. 82700 LA CRUZ, ELOTA, SINALOA, MEXICO

No. Identif	Cve. Fiscal	Unidad	Descripción	Cant.	Valor unit.	Importe	Desc.
ANAG05	60141000	H87	Pieza GLOBO DE GAS ANAGRAM PERSONAJES VARIOS 18" MENSAJES 1/1 PZ	2.00	21.55	43.10	
			Base: 43.10 Tasa	0.1600	Base: 6.90		
GAS18	24111800	H87	Pieza CARGA DE GAS 18" 1/1 PZ		12.00	23.28	279.31
			Base: 279.31 Tasa	0.1600	Base: 44.69		
GLO029	60141001	H87	Bolsa GLOBO #9 FUCSIA 100/50 PZ		1.00	34.48	34.48
			Base: 34.48 Tasa	0.1600	Base: 5.52		
LIZ001	01010101	H87	Pieza LISTON 1/1 PZ		22.00	1.29	28.45
			Base: 28.45 Tasa	0.1600	Base: 4.55		

Observaciones:

Facturación de remisiones

Importe con letra:

CUATROCIENTOS CUARENTA Y SIETE PESOS 00/100 M.N.

Sub Total: 385.34

Descuento: 0.00

Imp. trasladados: 61.66

Imp. retenidos: 0.00

Total: 447.00

Desglose de impuestos trasladados:

002 IVA Tasa 16.000% 61.66



Cadena Original del complemento de certificación del SAT:

[1.1|4EF01AF7-CB47-45CF-8342-413FEA406DFE|2022-10-18T19:10:43|PPD101129EA3|LqZXQ90Q63ujTEeVS+D1hDfnonpwqtEjgxb/MHTSS1rZhcPEp+aHN3FjSSHrm puGInyBTsKcb548NHrMRtRiKYaN7amELpN9Z19N4lzEdPtlKvk2YaYCK28cbFFFAa/Eh2eUA8/zoIG9WVBOIOWChyxy26BmmwbBk0e/e09UI+DHS2c+wnhgtQCKcMr5MgCy V1buX/tgXUv9r2YQ3r7KsvdCeaykKc/TMmzCBXdV8w/sGdaWICgvRrs8HCvis2b89WyDsVmFfltpLWdN4Jlr5SwwgHRQcEv8fPyQcWpuUfHk+AIr62uZpS3v1JoAWYtr92xur/ddYspJsuJNHZVQ==|00001000000504204971

Sello Digital del CFDI:

LqZXQ90Q63ujTEeVS+D1hDfnonpwqtEjgxb/MHTSS1rZhcPEp+aHN3FjSSHrm puGInyBTsKcb548NHrMRtRiKYaN7amELpN9Z19N4lzEdPtlKvk2YaYCK28cbFFFAa/Eh2eUA 8/zoIG9WVBOIOWChyxy26BmmwbBk0e/e09UI+DHS2c+wnhgtQCKcMr5MgCyV1buX/tgXUv9r2YQ3r7KsvdCeaykKc/TMmzCBXdV8w/sGdaWICgvRrs8HCvis2b89WyDsVmFfltpLWdN4Jlr5SwwgHRQcEv8fPyQcWpuUfHk+AIr62uZpS3v1JoAWYtr92xur/ddYspJsuJNHZVQ==

Sello Digital del SAT:

tsV5xc4P1K+NOledUr5QBpmhVqF4gV2KSQLpdyAgZzezcXu9Qd+uS6LVM4s+U2612lx85qXoVp9onKqfmDIxrtUtkFvbea/J0RbJITCraWSpnz435WfsxeMS9uUqyczLxl 7/JXIEEYFA9XhwqeeX9kINFXN3duUvzANaP0OQquHWI1pmHukShjBamply1wXatl5l2vEOLxncPlog+YFN6G9T9VZMWIO4Vrmt29RkdkY1ju4h4p/wj4SxaZ+8C2eTRzapl myGalIDMcL53QEEl+folIVpJ5B65/qNg3kgH+TNS3ALHdM9wUD91esMCPVX84JrcQc+hn0rJA==

CSD Emisor: 00001000000511157731 **CSD SAT:** 00001000000504204971

*Este documento es una representación impresa de un CFDI

Página 1 de 1

*Udal 18/10/22
 Udal 18/10/22*

```

<?xml version="1.0" encoding="UTF-8" standalone="true"?>
<cfdi:Comprobante xsi:schemaLocation="http://www.sat.gob.mx/cfd/3 http://www.sat.gob.mx/sitio_internet/cfd/3/cfdv33.xsd" Version="3.3" Total="447.00"
TipoDeComprobante="I" SubTotal="385.34" Serie="A"
Sello="LqZXQ90Q63ujTEeVS+D1hDfhonpwqtEjgxb/MHtSS1rZhcPEp+aHN3Fj5SHrmpuGINyBTsKcb548NHrMRtRikYaN7amELpN9Z19N4izEdPtLKvkZ"
NoCertificado="0000100000511157731" Moneda="MXN" MetodoPago="PUE" LugarExpedicion="82700" FormaPago="01" Folio="14289" Fecha="2022-10-18T18:10:42" CondicionesDePago="Contado"
Certificado="MIIF/TCCA+WgAwIBAgIUMDAwMDEwMDAwMDA1MTEExNTc3MzEwDQYJKoZIhvcNAQELBQAwggGEMSAwHgYDVQODDBdDVVRPFI
xnlms:xsi="http://www.w3.org/2001/XMLSchema-instance" xmlns:cfdi="http://www.sat.gob.mx/cfd/3">
  <cfdi:Emisor Rfc="VISC320910AV8" RegimenFiscal="612" Nombre="TECA"/>
  <cfdi:Receptor Rfc="MEL8501012M6" Nombre="MUNICIPIO DE ELOTA" UsoCFDI="G03"/>
  - <cfdi:Conceptos>
    - <cfdi:Concepto ValorUnitario="21.55" Unidad="Pieza" Noidentificacion="ANA G05" Importe="43.10" Descripcion="GLOBO DE GAS ANAGRAM
PERSONAJES VARIOS 18" MENSAJES 1/1 PZ" ClaveUnidad="H87" ClaveProdServ="60141000" Cantidad="2">
      - <cfdi:Impuestos>
        - <cfdi:Traslados>
          <cfdi:Traslado Importe="6.90" TipoFactor="Tasa" TasaOCuota="0.160000" Impuesto="002" Base="43.10"/>
        </cfdi:Traslados>
      </cfdi:Impuestos>
    </cfdi:Concepto>
    - <cfdi:Concepto ValorUnitario="23.276" Unidad="Pieza" Noidentificacion="GAS18" Importe="279.31" Descripcion="CARGA DE GAS 18" 1/1 PZ"
ClaveUnidad="H87" ClaveProdServ="24111800" Cantidad="12">
      - <cfdi:Impuestos>
        - <cfdi:Traslados>
          <cfdi:Traslado Importe="44.69" TipoFactor="Tasa" TasaOCuota="0.160000" Impuesto="002" Base="279.31"/>
        </cfdi:Traslados>
      </cfdi:Impuestos>
    </cfdi:Concepto>
    - <cfdi:Concepto ValorUnitario="34.48" Unidad="Bolsa" Noidentificacion="GLO029" Importe="34.48" Descripcion="GLOBO #9 FUCSLA 100/50 PZ"
ClaveUnidad="H87" ClaveProdServ="60141001" Cantidad="1">
      - <cfdi:Impuestos>
        - <cfdi:Traslados>
          <cfdi:Traslado Importe="5.52" TipoFactor="Tasa" TasaOCuota="0.160000" Impuesto="002" Base="34.48"/>
        </cfdi:Traslados>
      </cfdi:Impuestos>
    </cfdi:Concepto>
    - <cfdi:Concepto ValorUnitario="1.293" Unidad="Pieza" Noidentificacion="LIZ001" Importe="28.45" Descripcion="LISTON 1/1 PZ" ClaveUnidad="H87"
ClaveProdServ="01010101" Cantidad="22">
      - <cfdi:Impuestos>
        - <cfdi:Traslados>
          <cfdi:Traslado Importe="4.55" TipoFactor="Tasa" TasaOCuota="0.160000" Impuesto="002" Base="28.45"/>
        </cfdi:Traslados>
      </cfdi:Impuestos>
    </cfdi:Concepto>
  </cfdi:Conceptos>
  - <cfdi:Impuestos TotalImpuestosTrasladados="61.66">
    - <cfdi:Traslados>
      <cfdi:Traslado Importe="61.66" TipoFactor="Tasa" TasaOCuota="0.160000" Impuesto="002"/>
    </cfdi:Traslados>
  </cfdi:Impuestos>
  - <cfdi:Complemento>
    <tfd:TimbreFiscalDigital xsi:schemaLocation="http://www.sat.gob.mx/TimbreFiscalDigital
http://www.sat.gob.mx/sitio_internet/cfd/TimbreFiscalDigital/TimbreFiscalDigitalv1.1.xsd" Version="1.1" UUID="4EF01AF7-CB47-45CF-8342-413FEA406DFE"
SelloSAT="ttSV5xc4PtK+NOiedUr5QBpmhVqFx4gV2KSQALpdYAgZ2ezlcXu9Qd+uS6LVM4s+U2612ix85qXoVp9onKgfMDIxrUtKfVbea/J0
SelloCFD="LqZXQ90Q63ujTEeVS+D1hDfhonpwqtEjgxb/MHtSS1rZhcPEp+aHN3Fj5SHrmpuGINyBTsKcb548NHrMRtRikYaN7amELpN9Z1
RfcProvCertif="PPD101129EA3" NoCertificadoSAT="0000100000504204971" FechaTimbrado="2022-10-18T19:10:43"
xmlns:tfd="http://www.sat.gob.mx/TimbreFiscalDigital"/>
  </cfdi:Complemento>
</cfdi:Comprobante>

```

*Verde y rojo
10/18/22*



Verificación de comprobantes fiscales digitales por internet

RFC del emisor	Nombre o razón social del emisor	RFC del receptor	Nombre o razón social del receptor
VISC820910AV8	TECA	MEL8501012M6	MUNICIPIO DE ELOTA
Folio fiscal	Fecha de expedición	Fecha certificación SAT	PAC que certificó
4EF01AF7-CB47-45CF-8342-413FEA406DFE	2022-10-18T18:10:42	2022-10-18T19:10:43	PPD101129EA3
Total del CFDI	Efecto del comprobante	Estado CFDI	Estatus de cancelación
\$447.00	Ingreso	Vigente	Cancelable sin aceptación

Imprimir

*Unidos por México
Unidos a través*

PROVEDOR	RFC	CONCEPTO	N° DE FACTURA	FECHA	IMPORTE	MOTIVO DEL GASTO
CARLOS EDUARDO VILLARREAL SANCHEZ	VISC820910AV8	GLOBOS #9. CARGA DE GAS.	A14289	18/10/2022	\$447.00	SE UTILIZO PARA LA MARCHA CONTRA EL CANCER DE MAMA. Y PARA EL MOÑO SINBOLICO DE GLOBOS.

Carlos Villarreal Sanchez

EVIDENCIA

Se utilizó globos para la elaboración del moño simbólico y el día de la marcha con gas. Día mundial de la lucha contra el cáncer de mama.

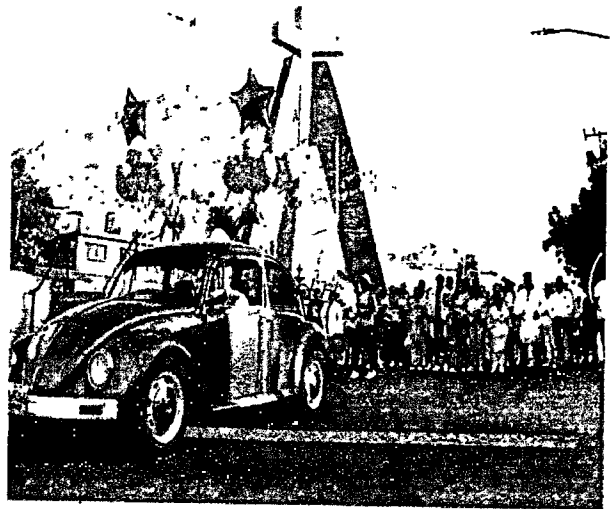
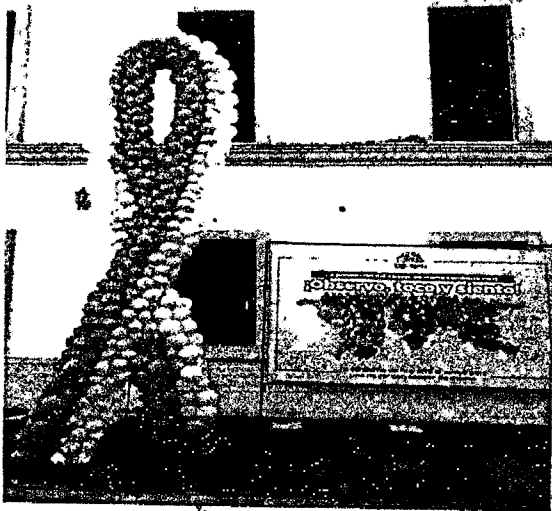

Unidos por la vida
Contra el Cáncer de Mama