



# MUNICIPIO DE ELOTA

TESORERÍA MUNICIPAL



*5241.4-441104-00001.00200.000002*

NIDIA ARACELY DE HARO

ENTREGAMOS A: \_\_\_\_\_

\$ 1,500.00 SON: ( MIL QUINIENTOS PESOS 00/100 M.N. )

LA CANTIDAD DE: \_\_\_\_\_

APOYO ECONOMICO QUE HACE EST EH. AYUNTAMIENTO DE ELOTA A LA C. NIDIA ARACELY  
POR CONCEPTO:

DE HARO PARA SOLVENTAR GASTOS DE ESTUDIOS MEDICOS Y TRASLADO A LA CD DE CULIACAN

SINAQLOA, YA QUE ES PERSONA QUE NO CUENTA CON RECURSOS PARA DICHO GASTO VECINA  
DE LA LOCALIDA DE LA CRUZ ELOTA SINALOA.

LA CRUZ, ELOTA, SIN., A 26 DE \_\_\_\_\_ ABRIL DE 2023

**RECIBÍ**

C. NIDIA ARACELY DE HARO

*Nidia A. De Haro.*

LA CRUZ, ELOTA, SINALOA,  
26 DE ABRIL DEL 2023.

C.ANA KAREN VAL MEDINA  
PRESIDENTA DEL MUNICIPIO DE ELOTA  
PRESENTE.-

POR MEDIO DE LA PRESENTE ME ES GRATO SALUDARLA Y DE LA MANERA MAS ATENTA SOLICITARLE APOYO ECONOMICO PARA LA ELABORACION DE ESTUDIOS MEDICOS Y TRASLADO A LA CIUDAD DE CULIACAN SINALOA, YA QUE NO CONTAMOS CON RECURSOS ECONOMICOS, DICHO APOYO LO SOLICITO PARA MI ESPOSO SANCHEZ ALVAREZ FERNANDO.

SOMOS FAMILIA DE ESCASOS RECURSOS ES POR ESO QUE ACUDO A ESTA DEPENDENCIA QUE USTED PRESIDE.

ESPERANDO UNA RESPUESTA FAVORABLE DE ANTEMANO LE DOY LAS GRACIAS Y APROVECHO LA OCASIÓN PARA ENVIARLE UN CORDIAL SALUDO.

ATENTAMENTE

*Nidia. A. De Haro*

C. DE HARO NIDIA ARACELY.

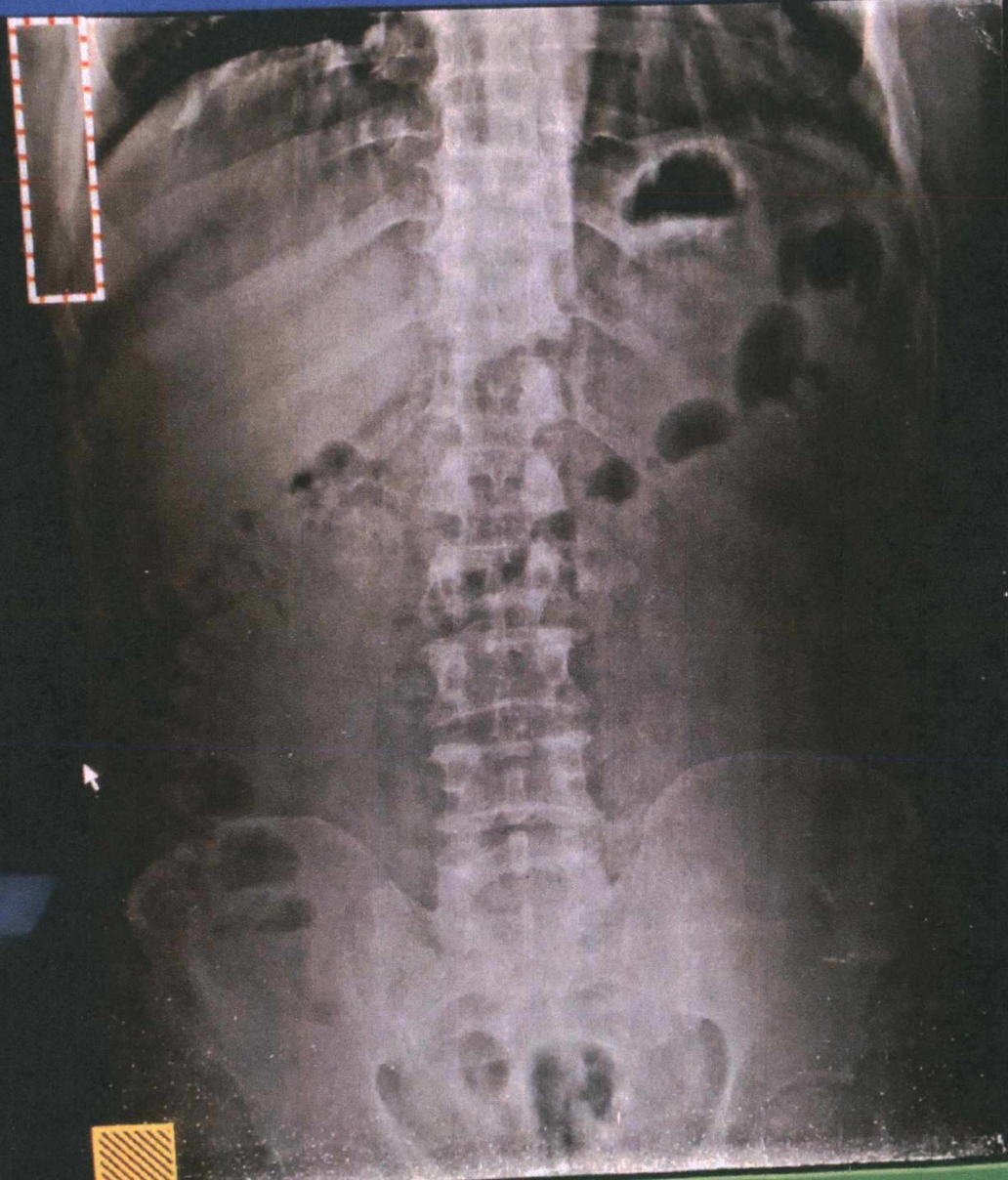

**L**      **R**      ↑  
AP      PA      LA  
DECÚBIT... BOCA AB... CO  
PORT      TRANSV  
Adquisición Fec... REJILLA



Cuadro de texto interno  
 Cuadro de texto externo      Posición externa  
Girar 90° a la derecha      Inv horizon  
Girar 90° a la izquierda      Inve vertical

Ninguna impresora seleccionada

← SANCHEZ ALVAREZ, FERNANDO  
Número de acceso:  
Columna lumbar - AP - En bipedestación  
Índice de exposición: 2,573

ID del paciente: INSABH  
ID técnico radiol.: TGNA  
09/07/2022 05:22:39 p.  
Cassette ID: 0104000008

