

Programa Municipal de Ordenamiento Territorial y Desarrollo Urbano de Elota, Sinaloa (PMOTDU)

DESARROLLO TERRITORIAL

SINALOA

Simbología Temática

Áreas urbanizadas

- Urbanizado
- Equipamiento público
- Espacio público o áreas verdes
- Industria

Áreas urbanizables "Reservas de crecimiento urbano"

- 1er Horizonte de crecimiento (corto plazo). Ocupación de vacíos urbanos
- 2do. Horizonte de crecimiento (mediano plazo)
- 3er. Horizonte de crecimiento (largo plazo)

Áreas no urbanizables

- Área de valor ambiental "Río Elota"
- Zona de riesgo por inundación

Principales ejes estructuradores

- Carretera Federal (30m a cada lado)
- Carretera Estatal (20m a cada lado)

Protección, amortiguamiento y salvaguarda en:

- Ríos y arroyos (faja de 10 m de anchura contigua al cauce)
- Vías ferroviarias (franja de 15 m de cada lado)
- Canales (franja de 50 m de anchura contigua al cauce)

Plantas de distribución de gas LP (buffer de 100 m)

Fortalecimiento de equipamiento

- Salud
- Asistencia Social
- Recreación
- Deporte

Nota:
Proyectos prioritarios (ubicación sujeta a análisis):
Planta de tratamiento de aguas residuales y relleno sanitario en la cabecera municipal La Cruz

Simbología básica

Límites administrativos

- Límite estatal
- Límites municipales
- Área urbana

Vías de comunicación terrestre

- Vialidad federal
- Vialidad estatal
- Vía férrea

Curvas de nivel

- Equidistancia 10 mts

Áreas Naturales Protegidas

- Playa Ceuta
- Sitios Ramsar

Hidrología

- Cuerpos de agua
- Corriente de agua permeante
- Corriente de agua intermitente

Contenido:

Zonificación primaria

Clave: DU-01 **Fecha:** Octubre de 2023

Datos de proyección:

Sistema de coordenadas: MEXICO (TRF 2008, UTM)
Proyección: Cónica Conforme de Lambert (LCC)
Escala 1:110,000

Firmas:

Ubicación:

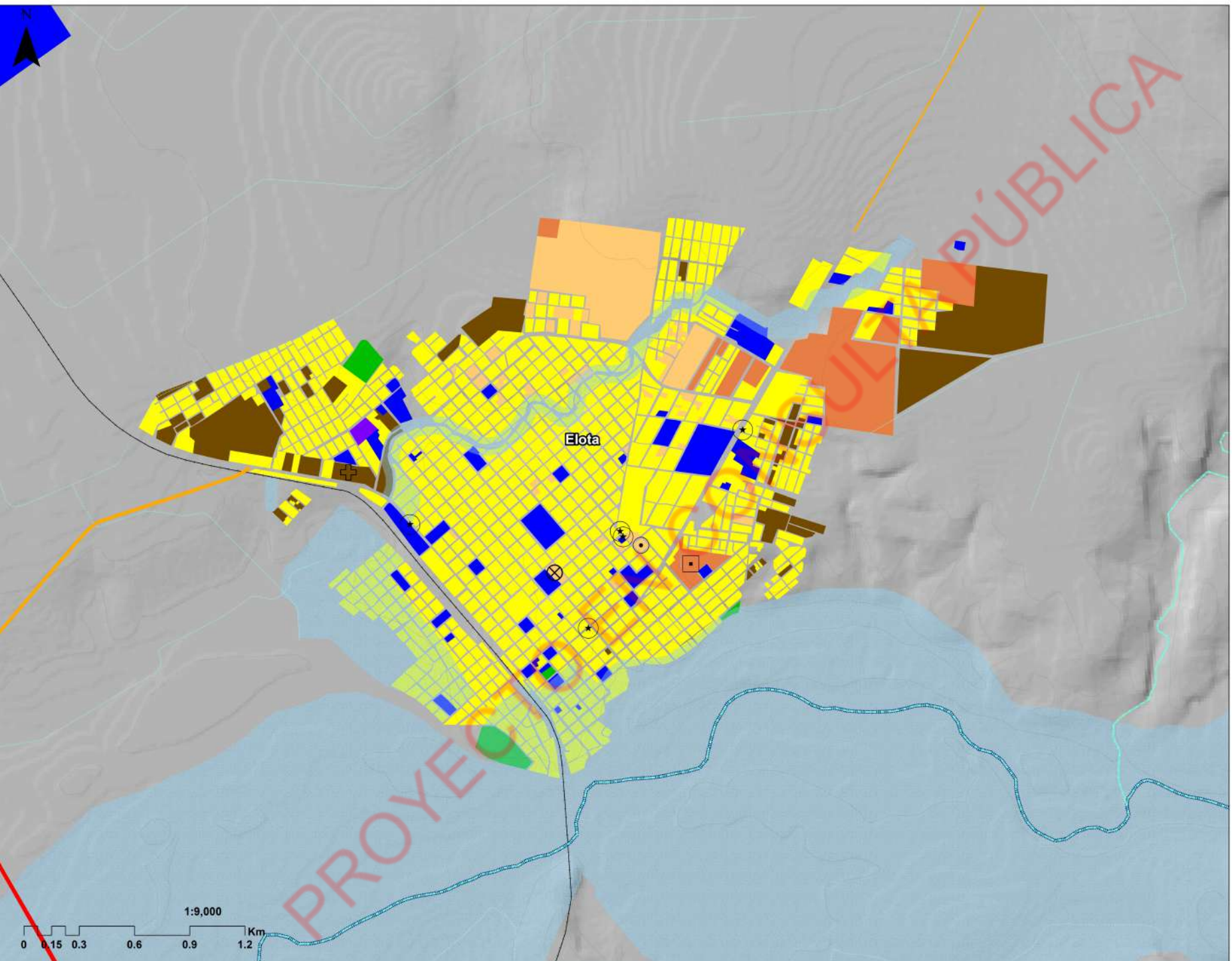

Fuente: INEGI (2022), Marco Geoestadístico. INEGI (2021), Conjunto de datos vectoriales de la carta topográfica escala 1:250, 000 por entidad federativa, Sinaloa.