

**PASTELERIAS PANAMA DE CULIACAN**

BOULEVARD PEDRO INFANTE # 2363

DESARROLLO URBANO 3 RIOS CP. 80020

CULIACÁN ROSALES, CULIACÁN, SINALOA, MEX RFC: PPC9301185P5

RÉGIMEN FISCAL: 601 GENERAL DE LEY PERSONAS MORALES

LUGAR EXPEDICIÓN: 80020 SUCURSAL: PEDRO INFANTE REST

CLIENTERFC: MEL8501012M6 **Uso CFDi: G03 GASTOS EN GENERAL**

Régimen fiscal: 603

Código postal: 82700

Razón Social: MUNICIPIO DE ELOTA

FACTURASERIE: **WBF** FOLIO: 275217

FECHA Y HORA DE EMISIÓN:

2023-03-07T14:42:53.38

5137-3-375010009-00912-00035
OPERADO FAFM 2023

CANT.	DESCRIPCIÓN	CLAVE P.S.	O.I.	UNI.	PRECIO UNIT.	IMPORTE
1	CONSUMO	90101501	02	E48	\$644.83	\$644.83

IMPORTE CON LETRA

SETECIENTOS CUARENTA Y OCHO PESOS 00/100 MN

IMPORTE

Importe al 0%: \$0.00

Importe al 16%: \$644.83

Sub Total: \$644.83

IVA 16%: \$103.17

TOTAL: \$748.00

DOCUMENTO VALIDO

TIPO COMPROBANTE: I INGRESO

FORMA DE PAGO: 01 EFECTIVO

MÉTODO DE PAGO: PUE PAGO EN UNA SOLA EXHIBICIÓN

CONDICIONES PAGO: CONTADO

FOLIO FISCAL (UUID): D7FB9AE7-60E6-43CF-9119-2386B42795B0

CERTIFICADO DEL EMISOR: 00001000000505327192

CERTIFICADO DEL SAT: 00001000000504204971

FECHA Y HORA DE CERTIFICACIÓN: 2023-03-07T15:43:01

*[Handwritten signature]***Sello digital**

JX6xGWuUy2fvvt6vsSqV9ZxwxfIMzRsj/CYoOakLzV3/dvMfyvdccq78ftbTbPY4PHpKZETIc1RX5SEn7EDHRyd38bECDaGn4WITeRknvNI7ZbluLuJsS5YUI9HNBBXuCaItRmIA9dm/SHy+/rp7AXptxajwyTDyuITS1IUDiz0ma2YI9leP98/ib68wulqKFPHFsmDbBr4TulhB2Ns3M7S/IRZBMDtawUy8LZ8JpSE2KniZ6Bk1hVXKUqSmPkSxlxK6B9QT8wzdlwiL7mhKPUqJe6pugS+qYUI1vnqgxrwJmgpKcGI30zqXZDJQWslUq8wHb8oxZvTTbDIg==

Sello digital del SAT

KAizoZvZV+o6V0SSgGdoVNBls1QQKCG86aFBX+mEnjKJBeaV2cBFLjCqgFi5wi857kKquB3hK2yGyj2Apm6fWhUNsLA3B6F2aQOkOpo5Bc58pOv+WizOkReWDomIHUaX4UVBzkKVSBiFjVM4bI3SgmVjNjhxXKhW1iTiO36C+mWuVK4led/jtbRYHTrfYB6LY8nqHKFueTmPKaoCl/lvxJ7/VYFYkEogRGIpK6t34FapdzZTRULrbX2gMFRpfXjJUBA2td4Bgn9geDSKC0ESyv1A5q7/qUUmQI9uUmawft23O50cmU5NrvGMeKboHK46VA4R599F3JkMav3vqlg==

Cadena original del complemento de certificación digital del SAT

||1.1|D7FB9AE7-60E6-43CF-9119-2386B42795B0|07/03/2023 03:43:01 p. m.|PPD101129EA3|JX6xGWuUy2fvvt6vsSqV9ZxwxfIMzRsj/CYoOakLzV3/dvMfyvdccq78ftbTbPY4PHpKZETIc1RX5SEn7EDHRyd38bECDaGn4WITeRknvNI7ZbluLuJsS5YUI9HNBBXuCaItRmIA9dm/SHy+/rp7AXptxajwyTDyuITS1IUDiz0ma2YI9leP98/ib68wulqKFPHFsmDbBr4TulhB2Ns3M7S/IRZBMDtawUy8LZ8JpSE2KniZ6Bk1hVXKUqSmPkSxlxK6B9QT8wzdlwiL7mhKPUqJe6pugS+qYUI1vnqgxrwJmgpKcGI30zqXZDJQWslUq8wHb8oxZvTTbDIg=|00001000000504204971||

```

<?xml version="1.0" encoding="UTF-8"?>
<cfdi:Comprobante xsi:schemaLocation="http://www.sat.gob.mx/cfd/4 http://www.sat.gob.mx/sitio_internet/cfd/4/cfdv40.xsd" Version="4.0" Total="748.00"
TipoDeComprobante="I" SubTotal="644.83" Serie="WBF"
Sello="JX6xGW/uUy2fvvt6vsSqV9ZxwrxfIMzRsj/CYoOakLzv3/dvMfvydcq78ftbTbPY4PHpKZETlc1RX5SEn7EDHRyd38bECDaGn4WITeRknvN17ZbIul
NoCertificado="00001000000505327192" Moneda="MXN" MetodoPago="PUE" LugarExpedicion="80020" FormaPago="01" Folio="275217" Fecha="2023-03-
07T14:42:53" Exportacion="01" CondicionesDePago="CONTADO"
Certificado="MHGLTCCBBWgAwlBAGIUMDAwMDEwMDAwMDA1MDUzMjcxOTIwDQYJKoZIhvcNAQELBQAwggGEMSAwHgYDVQQDDBdBVVRP
xmlns:xsi="http://www.w3.org/2001/XMLSchema-instance" xmlns:cfdi="http://www.sat.gob.mx/cfd/4">
  <cfdi:Emisor Rfc="PPC9301185P5" RegimenFiscal="601" Nombre="PASTELERIAS PANAMA DE CULIACAN"/>
  <cfdi:Receptor Rfc="MEL8501012M6" Nombre="MUNICIPIO DE ELOTA" UsoCFDI="G03" RegimenFiscalReceptor="603"
    DomicilioFiscalReceptor="82700"/>
  - <cfdi:Conceptos>
    - <cfdi:Concepto ValorUnitario="644.83" ObjetoImp="02" Nodentificacion="CONSUMO" Importe="644.83" Descripcion="CONSUMO"
      ClaveUnidad="E48" ClaveProdServ="90101501" Cantidad="1">
      - <cfdi:Impuestos>
        - <cfdi:Traslados>
          <cfdi:Traslado Importe="103.17" TipoFactor="Tasa" TasaOCuota="0.160000" Impuesto="002" Base="644.83"/>
          <cfdi:Traslados>
        </cfdi:Traslados>
        </cfdi:Impuestos>
      </cfdi:Concepto>
    </cfdi:Conceptos>
  + <cfdi:Impuestos TotalImpuestosTrasladados="103.17">
  - <cfdi:Complemento>
    <afd:TimbreFiscalDigital xsi:schemaLocation="http://www.sat.gob.mx/TimbreFiscalDigital
      http://www.sat.gob.mx/sitio_internet/cfd/TimbreFiscalDigital/TimbreFiscalDigitalv11.xsd" Version="1.1"
      xmlns:afd="http://www.sat.gob.mx/TimbreFiscalDigital" UUID="D7FB9AE7-60E6-43CF-9119-2386B42795B0"
      SelloSAT="KAizoZvZV+o6V0SSgGdoVNbLs1QQKCG86aFBX+mEnjKJBeaV2cBFLjCqgFi5wi857kKquB3hK2yGyJ2Apm6fWhUNsLA3B6F2z
      SelloCFD="JX6xGW/uUy2fvvt6vsSqV9ZxwrxfIMzRsj/CYoOakLzv3/dvMfvydcq78ftbTbPY4PHpKZETlc1RX5SEn7EDHRyd38bECDaGn4W
      RfcProvCertif="PPD101129EA3" NoCertificadoSAT="00001000000504204971" FechaTimbrado="2023-03-07T15:43:01"/>
    </cfdi:Complemento>
</cfdi:Comprobante>

```



Verificación de comprobantes fiscales digitales por internet

RFC del emisor	Nombre o razón social del emisor	RFC del receptor	Nombre o razón social del receptor
PPC9301185P5	PASTELERIAS PANAMA DE CULIACAN	MEL8501012M6	MUNICIPIO DE ELOTA
Folio fiscal	Fecha de expedición	Fecha certificación SAT	PAC que certificó
D7FB9AE7-60E6-43CF-9119-2386B42795B0	2023-03-07T14:42:53	2023-03-07T15:43:01	PPD101129EA3
Total del CFDI	Efecto del comprobante	Estado CFDI	Estatus de cancelación
\$748.00	Ingreso	Vigente	Cancelable sin aceptación

Imprimir

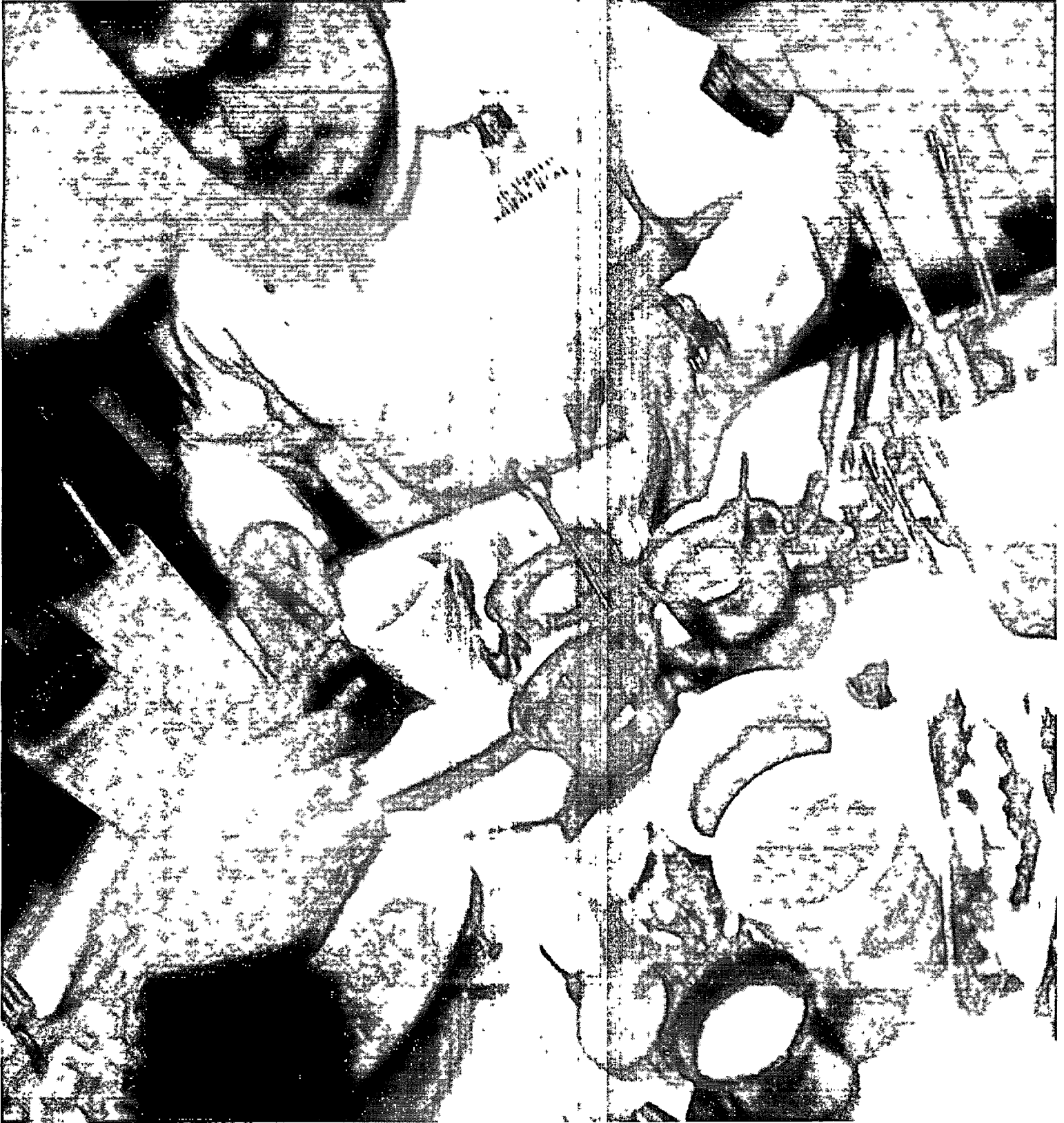

ELEMENTOS OPERATIVOS QUE SE TRASLADARON A LA CIUDAD DE CULIACAN A LLEVAR LA PATRULLA 799 Y 800 A LA AGENCIA A REALIZAR SERVICIO GENERAL.

• **LUIS ALFONSO VAZQUEZ BELTRÁN**

• **RICARDO CRISTIN GRACIA**

• **ALEJANDRO ALFONSO LOPEZ LOPEZ**

